

30071

I

2682

100Rs.



and all other stamps of the West  
 of India from 1955 duly stamped  
 for use in the courts and require  
 stamp duty under the various  
 stamp acts as amended in 1976  
 Schedule I, Part I  
 Proceeds of the  
 Paid in C. F. S.

Handwritten notes in Bengali and English, including names like 'Bishal Das', 'Sri Nirmal', and 'Sri Ramesh'.

REGISTRAR, ALIPOUR  
 64 Parganas

মং ৬০০০.০০ আট হাজার টাকা পন মূল্যের সাহে বিক্রয় কোবালা :-

কোবালা গ্রহিতা :-

শ্রী নিরঞ্জন সাহা, পিতা শ্রী নিত্য বিহারী সাহা, জাতি হিন্দু পেশা ব্যবসায়ী,  
 মাং চাকদহ গ্রীপল্লী, থানা রিজেন্টপার্ক জেলা ২৪ পরগণা।

কোবালা দাতা :-

- ১। শ্রী বীরেন্দ্র নাথ মন্ডল, ২। শ্রী বিশ্ব নাথ মন্ডল, ৩। কুমারী স্বর্ণা মন্ডল,
- ৪। কুমারী আল্পনা মন্ডল, ৫। নাঃ শ্রী তারক মন্ডল, সকলের পিতা নক্ষত্রী কান্ত
- মন্ডল, উত্তর-নাবালক পক্ষে গাজেজর্ন মাতা ও ভ্রূয়ঃ
- ৬। শ্রীমতি লতিকা মন্ডল, স্বামী নক্ষত্রী কান্ত মন্ডল,
- ৭। শ্রীমতি জ্যোৎস্না মোহন্ত, স্বামী শ্রী নির্মল মোহন্ত,
- ৮। শ্রীমতি অর্চনা আদক, স্বামী শ্রী অজিত আদক,
- ৯। শ্রীমতি কল্পনা দাস, স্বামী শ্রী রবিরাম দাস,
- সর্ব জাতি হিন্দু পেশা যথাক্রমে চাষ ও গৃহস্থালী ও অধ্যায়ন, সর্ব মাং চাকদহ,
- থানা রিজেন্টপার্ক জেলা ২৪ পরগণা।

Handwritten notes and signatures in the bottom left corner, including 'A 59.50' and 'N 1.00'.

100Rs.



১১১১  
 কামায়াত দখলী স্মৃত্ত বিশিষ্ট স্মৃত্তের ১.২ সাত কাঠা পরিমিত শালি জমি বিক্রয়ের  
 খোস কোবালা দলিল পত্র সিদং কার্য্যাধোগে - জেলা ২৪ পরগণা , থানা আবেক সদর  
 টালিগঞ্জ, তৎপর যাদবপুর , বর্তমানে রিজেন্টপার্ক , সাবরেজিষ্ট্রারি অফিস টালিপুর ওএ  
 জেলা কালেকটরির ৩৫১নং তৌজি ভুক্ত- রেংসা: নং ২৭৪ , জে:এল ৪৪ মৌজা চাকদহ গ্রামে  
 ২১নং খতিয়ানের তৎপরত ৬৩০নং দাগ ভুক্ত .৫১ শতক শালি জমি জমা জামরা ওএ  
 কোবালা দাতা এবং দাগীগন আমাদের পূর্বাধিকারী কমল মন্ডল , ও লক্ষ্মী কান্ত মন্ডলের  
 স্মৃত্ত দখলীয়া সম্পত্তি থাকে। উক্ত কমল মন্ডল ( লক্ষ্মী কান্ত মন্ডল) তাঁহার একমাত্র পুত্র  
 উক্ত লক্ষ্মী কান্ত মন্ডলকে ওয়ারিশ রাখিয়া তৎপর কোন ওয়ারিশ না রাখিয়াকোন প্রকার দান  
 বা দান বা উইল না করিয়া পরলোক গমন করেন ।  
 ওতঃপর লক্ষ্মী কান্তমন্ডল জামরা ওএ দলিলের দাতা এবং দাগীগনকে  
 ওয়ারিশ রাখিয়া তৎপর কোন ওয়ারিশ না রাখিয়া কোন প্রকার দান বা উইল না করিয়া  
 পরলোক গমন করেন । এমত প্রকারে জামরা ওএ দলিলের ১ হইতে ৫নং দাতা এবং দাগী

কামায়াত দখলী স্মৃত্ত বিশিষ্ট স্মৃত্তের ১.২ সাত কাঠা পরিমিত শালি জমি বিক্রয়ের  
 খোস কোবালা দলিল পত্র সিদং কার্য্যাধোগে - জেলা ২৪ পরগণা , থানা আবেক সদর  
 টালিগঞ্জ, তৎপর যাদবপুর , বর্তমানে রিজেন্টপার্ক , সাবরেজিষ্ট্রারি অফিস টালিপুর ওএ  
 জেলা কালেকটরির ৩৫১নং তৌজি ভুক্ত- রেংসা: নং ২৭৪ , জে:এল ৪৪ মৌজা চাকদহ গ্রামে  
 ২১নং খতিয়ানের তৎপরত ৬৩০নং দাগ ভুক্ত .৫১ শতক শালি জমি জমা জামরা ওএ  
 কোবালা দাতা এবং দাগীগন আমাদের পূর্বাধিকারী কমল মন্ডল , ও লক্ষ্মী কান্ত মন্ডলের  
 স্মৃত্ত দখলীয়া সম্পত্তি থাকে। উক্ত কমল মন্ডল ( লক্ষ্মী কান্ত মন্ডল) তাঁহার একমাত্র পুত্র  
 উক্ত লক্ষ্মী কান্ত মন্ডলকে ওয়ারিশ রাখিয়া তৎপর কোন ওয়ারিশ না রাখিয়াকোন প্রকার দান  
 বা দান বা উইল না করিয়া পরলোক গমন করেন ।

ওতঃপর লক্ষ্মী কান্তমন্ডল জামরা ওএ দলিলের দাতা এবং দাগীগনকে  
 ওয়ারিশ রাখিয়া তৎপর কোন ওয়ারিশ না রাখিয়া কোন প্রকার দান বা উইল না করিয়া  
 পরলোক গমন করেন । এমত প্রকারে জামরা ওএ দলিলের ১ হইতে ৫নং দাতা এবং দাগী



Handwritten signatures and names in Bengali script, including 'শ্রী ১১০ টাকায়', 'শ্রী ১১০ টাকায়', and 'শ্রী ১১০ টাকায়'.

এবং ৭ হইতে ১নং কোবালা দাগীগন আমাদের পিতার ওয়ারিশ সুত্র এবং আমি ৬নং দাগী স্মারীর ওয়ারিশ সুত্র উক্ত বা নিম্ন উপশীল বর্ণিত জমি ওয়ারেশ সুত্র প্রাপ্ত হইয়া উবিভক্ত অবস্থায় ভোগ দখল করিয়া আসিতেছি।

এইমত আমাদের নানা প্রকার সঙ্গত কারনে নগদ টাকার প্রয়োজনে উক্ত .০১ শতক জমি জমা মধ্যে .০৩ শতক বা ১এক বিঘা জমি জমা ১।২।৩নং রুপে বিভাগ বন্টন করিয়া বিক্রয় করিবার ঘোষনা করিলে আপনি তাএ কোবালা প্রহিতা তাহা অবগত হইয়া উক্ত বা নিম্ন উপশীল বর্ণিত জমি বেনমোক্তন ৬০০০.০০ আট হাজার টাকা পন মূল্যে খরিদ করিবার মানষে আমাদের নিকট প্রস্তাব করিলে আমরা তাএ কোবালা দাগীগন আপনীর প্রস্তাবে সম্মত হইয়া তদ্যকার তারিখে আপনীর নিকট হইতে ধার্য পন মূল্যের লিখিত ৬০০০.০০ আট হাজার টাকা নিম্ন উপশীল জায় মোতাবেক গ্রহন করিয়া ও তাহার প্রাপ্তি স্বীকারে তাএ সাক্ষ বিক্রয় কোবালা দলিল আপনীর ব্যয়ে আপনীর বরাবর সাক্ষ সম্পাদন করিয়া দিয়া এতদ্বারা স্বীকার , অঙ্গীকার , প্রকাশ , ও প্রকার করিতেছি যে :-







LAND PLAN AS PER PRESENT POSITION  
OF A PORTION OF C.S. PLOT NO. 630. OF MOHA  
CHAKDAH, J.L. NO. 44. POLICE STATION-REG-  
-NT PARK, DISTRICT-RA-PARGANAH(S)

SCALE-35'ET.=1" ONE INCH.

REF:- LAND UNDER SALE

SHOWN IN...

AREA UNDER SALE  
-TRATNA. (MORE OR LESS)

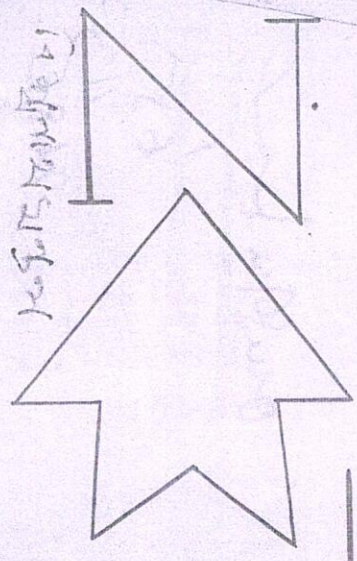

C.S. PLOT NO. 629.

C. S. PLOT NO. 628.

REMAINING  
LAND OF C.S.  
PLOT NO. 630.

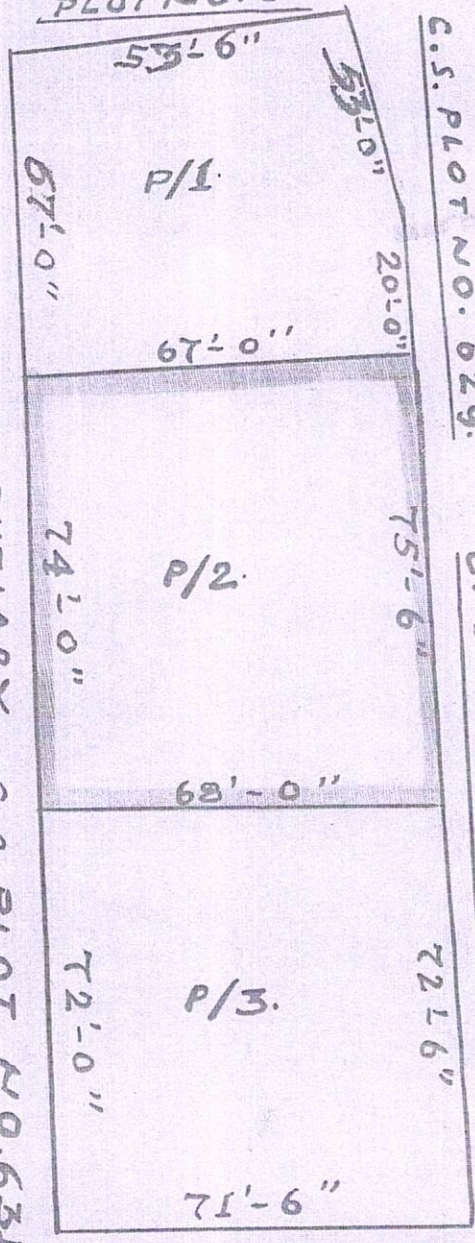

MOUZA - PURBAPUTIARY. C.S. PLOT NO. 633.

Area of plot is 1200 sq. ft. (approx.)  
Total area of plot is 1200 sq. ft.  
Area of plot is 1200 sq. ft.

2.5.85.  
2.5.85.

ADJACENT PLOT  
2577/10842  
OFFICIAL RECORDS

বিশ্বব্ৰহ্মচর্যে নিঃসঙ্গ  
 মনসি ক্রমশঃ স্তম্ভিতঃ  
 বিষ্ণু ও কাম মুখ্য  
 দেহে মনসে নবিতঃ শ্রুতঃ

শ্রীমৎ শ্রীমৎ শ্রীমৎ  
 শ্রীমৎ শ্রীমৎ শ্রীমৎ  
 শ্রীমৎ শ্রীমৎ শ্রীমৎ  
 শ্রীমৎ শ্রীমৎ শ্রীমৎ

১১১১

বিশ্বব্ৰহ্মচর্যে নিঃসঙ্গ

শ্রীমৎ শ্রীমৎ শ্রীমৎ  
 শ্রীমৎ শ্রীমৎ শ্রীমৎ  
 শ্রীমৎ শ্রীমৎ শ্রীমৎ

শ্রীমৎ শ্রীমৎ শ্রীমৎ

:- চৌহদ্দি :-  
 \*\*\*\*\*

- উত্তর :- ৬০০নং দাগের জমি ।
- দক্ষিণ :- ৬০০নং দাগের জমি ।
- পূর্ব :- ৬১৯নং দাগের জমি ।
- পশ্চিম :- পূর্ব পুটিয়ারী মৌজা :-

টাকার জায়  
 \*\*\*\*\*

১০০.০০ টাকার নোট ৬০ কেতা : - - - - - ৬০০০.০০ টাকা  
 কপি গিয়েছে স্বয়ং মালিক  
 মং আট হাজার টাকা মাত্র ।

ইসাদি :-  
 \*\*\*\*\*

শ্রীমৎ শ্রীমৎ শ্রীমৎ  
 শ্রীমৎ শ্রীমৎ শ্রীমৎ  
 শ্রীমৎ শ্রীমৎ শ্রীমৎ  
 শ্রীমৎ শ্রীমৎ শ্রীমৎ  
 শ্রীমৎ শ্রীমৎ শ্রীমৎ  
 শ্রীমৎ শ্রীমৎ শ্রীমৎ

টাইপকারক :-  
 আলিপুর কলি :- ১৭